



Interreg



UNION EUROPEENNE
UNIONE EUROPEA



MARITTIMO-IT FR-MARITIME

Fonds européen de développement régional
Fondo Europeo di Sviluppo Regionale

NEPTUNE percorsi blu

Percorso sottomarino di Olbia



**Attenzione
FRAGILE**



Snorkeling



**Culturale e
Naturale**



**Mediamente
frequentato**

Localizzazione geografica

Francia, Provenza-Alpi-Costa Azzurra, Var, Hyères

Nome della zona di conservazione (o area protetta)

Area marina adiacente del Parco Nazionale di Port-Cros

Grado di protezione ambientale

Natura 2000 Rade d'Hyères

Nome sito d'immersione

Percorso sottomarino di Olbia

Coordinate geografiche (sistema di riferimento)

LAT **E 06°07'22.649"**

LONG **N 43°04'46.841"**

Sistema di riferimento **WGS 84**



LOCALIZZAZIONE



Tipo di accesso al sito di immersione

Da terra: da Hyères in direzione Carqueiranne (parcheeggio gratuito nelle vicinanze) oppure autobus n°39 (fermata Almanarre). Di fronte al sito archeologico di Olbia, il punto di partenza del percorso si trova sulla spiaggia dell'Almanarre, all'altezza del circolo velico.

Caratteristiche sito

Profondità massima **5 m**
Difficoltà **Bassa**



Culturale e Naturale

Informazioni dell'ente gestore

L'associazione AREVPAM studia e valorizza il patrimonio mediterraneo. È composta da archeologi, sub e fotografi professionisti. Partecipa alle ricerche e agli scavi archeologici subacquei per il DRASSM (Dipartimento per le ricerche archeologiche subacquee e sottomarine) e per il Parco Nazionale di Port-Cros. Infine una parte importante della sua attività è costituita dalla mediazione. Anima due percorsi sottomarini: uno valorizza le vestigia archeologiche dell'Almanarre sul sito di Olbia e l'altro ricostituisce il sito archeologico della Pointe du Bouvet.

Contatti: Associazione AREVPAM <http://arevpam.org/>

Telefono: (+33) 6 61 34 10 31 E-mail: arevpam@gmail.com



INFORMAZIONI



Non richiede permesso



Snorkeling

Maggiori informazioni:

Le carnet des sentiers sous-marins
(percorso n°3, pagina 12)

<https://fr.calameo.com/read/000318363320c568f95e>



BIENVENUE AU PARC NATIONAL DE PORT-CROS



DECouvrez LES SENTIERS SOUS-MARINS

MAPPA PERCORSO



Attenzione **FRAGILE**

Per preservare la biodiversità È VIETATO

- raccogliere i ricci di mare nel dipartimento del Var dal 16 aprile al 31 ottobre
- pescare e cacciare il polpo dal 1° giugno al 30 settembre
- pescare e cacciare nelle zone riservate alla balneazione, percorsi sottomarini inclusi

Descrizione sito d'interesse naturale

Le vestigia del molo Romano e del relitto della tartana offrono rifugio ai giovani esemplari di un gran numero di specie. Gli habitat presenti sono: fondali rocciosi, fondali sabbiosi, fondali di *Posidonia oceanica*, il tutto a una profondità che non supera i 5 metri.

Posidonia oceanica
Posidonia oceanica

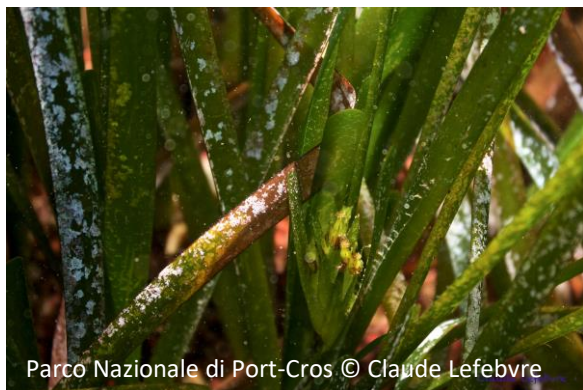

Stella marina rossa
Echinaster sepositus



Sciarrano
Serranus scriba



Tordo marvizzo
Labrus viridis



NATURALE

Elenco principali specie

- **Ortica di mare** *Anemonia viridis*
- **Castagnola** *Chromis chromis*
- **Palla verde** *Codium bursa*
- **Stella marina rossa** *Echinaster sepositus*
- **Donzella** *Coris julis*
- **Donzella pavonina** *Thalassoma pavo*
- **Tordo marvizzo** *Labrus viridis*
- **Riccio maschio** *Arbacia lixula*
- **Posidonia oceanica** *Posidonia oceanica*
- **Sarago fasciato** *Diplodus vulgaris*
- **Salpa** *Sarpa salpa*
- **Sciarrano** *Serranus scriba*

Descrizione sito d'interesse culturale

Il percorso sottomarino di Olbia si trova sulle vestigia di una banchina romana, nelle vicinanze di un relitto di tartana carico di blocchi di roccia che offrono rifugio a numerose specie acquatiche.



Percorso sottomarino di Olbia
Cartello della tartana

Vestigia della tartana



Foto patrimonio culturale

CULTURALE